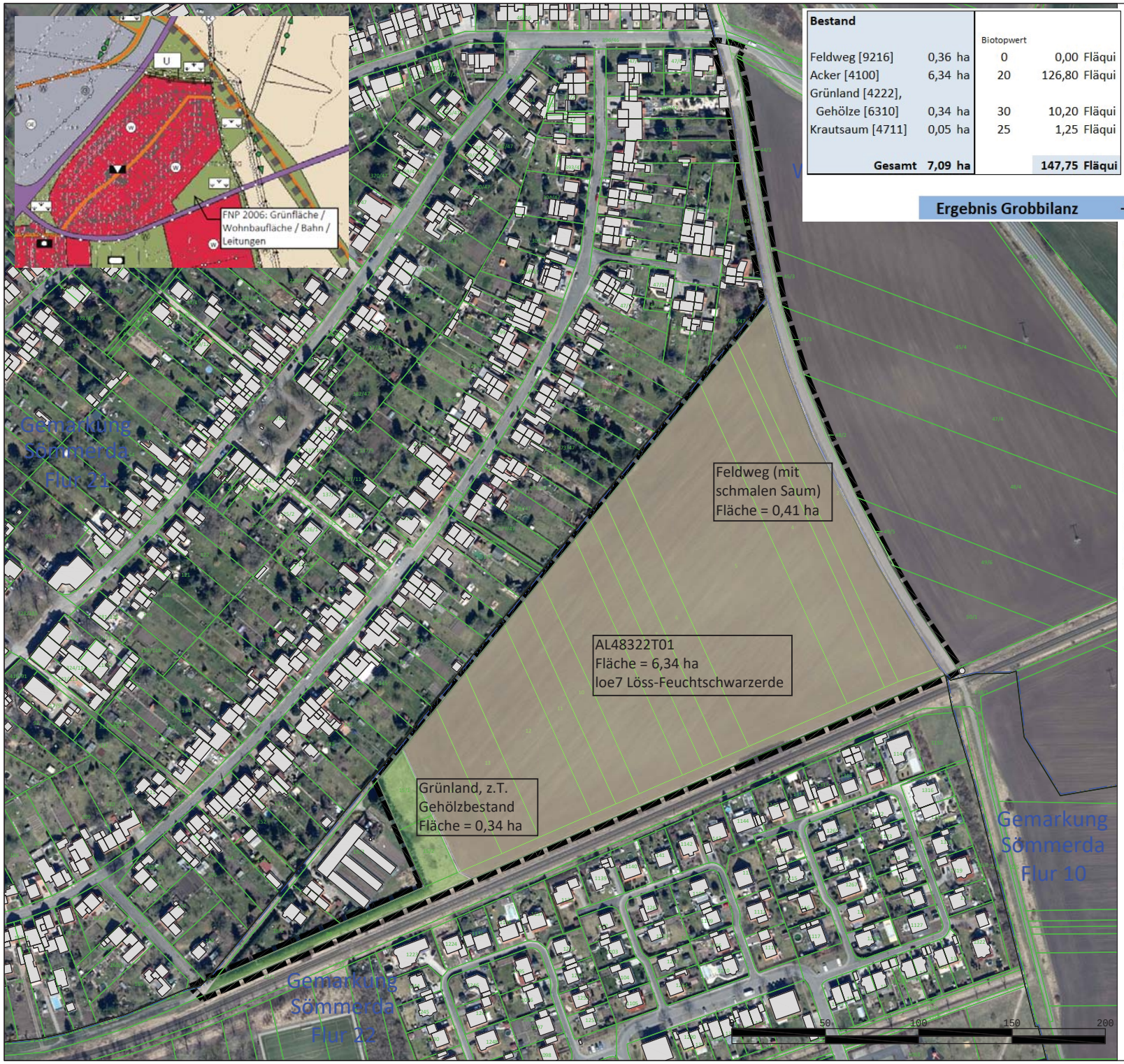

Bestand		Biotopwert		
Feldweg [9216]	0,36 ha	0	0,00	Fläqui
Acker [4100]	6,34 ha	20	126,80	Fläqui
Grünland [4222], Gehölze [6310]	0,34 ha	30	10,20	Fläqui
Krautsaum [4711]	0,05 ha	25	1,25	Fläqui
Gesamt	**7,09 ha**		**147,75**	**Fläqui**

Planung		Biotopwert		
öffenliches Grün	0,42 ha	30	12,60	Fläqui
Verkehrsfläche	1,02 ha	0	0,00	Fläqui
Fuß-/Radwege	0,07 ha	5	0,35	Fläqui
WA - GRZ 0,4	2,23 ha	0	0,00	Fläqui
privates Grün	3,35 ha	25	83,75	Fläqui
Gesamt	**7,09 ha**		**96,70**	**Fläqui**

Ergebnis Grobbilanz **-58,81 Fläqui/ha Defizit**

Beispielrechnungen - Kompensation (Externe Maßnahmen)	Aufwertung	**Flächenbedarf**
Acker (BW 20)		
> Extensivgrünland	15	3,92 ha
> Feldgehölz, Streuobst	20	2,94 ha
teilveriegelt (BW 10)		
> Extensivgrünland	25	2,35 ha
> Feldgehölz, Streuobst	30	1,96 ha
vollveriegelt (BW 0)		
> Extensivgrünland	35	1,68 ha
> Feldgehölz, Streuobst	40	1,47 ha
> Renaturierung (BW 20)		
stark ausgebauter Bach einschl. Ufersaum	20	2,94 ha
		(Breite 20 m x Länge 1.320 m)

Thüringen
© Geodateninfrastruktur Thüringen (© GDI-Th)
Datenquelle: http://www.geoportal-th.de

Datenlizenz Deutschland – Namensnennung – Version 2.0
www.govdata.de/dl-de/by-2-0

Die vorliegende Darstellung des Liegenschaftskatasters stellt keinen amtlichen Auszug im Sinne des Thüringer Vermessungsgesetzes dar, so dass eine rechtsverbindliche Auskunft daraus nicht abgeleitet werden kann. Die Lage der rechtmäßigen Grenze kann nur in einem förmlichen Grenzwiederherstellungsverfahren festgestellt werden.

Landesentwicklungsgesellschaft Thüringen mbh
Mainzerhofstraße 12, 99084 Erfurt

Stadt Sömmerda
südlicher Gartenberg

Abgrenzung Planungsgebiet
- Anlage 1 Grobbilanz / Bestand -

Datum : 25.07.2019
Maßstab : 1:2.500 Format: A3

N

Pfad : T:\Projekte\Sömmerda-Gartenberg\!!CAD\Zeichnungen\Geltungsbereich
Datei : Geltungsbereich_2019-07-25.dwg
Layout : A3 2500
Plotdatum : 25.07.2019